

Provincia: **Corrientes**

Nomina: **Inscriptos**

Cantidad de Legajos: **46 (TND: 12)**

Disponibilidad según edad del niño

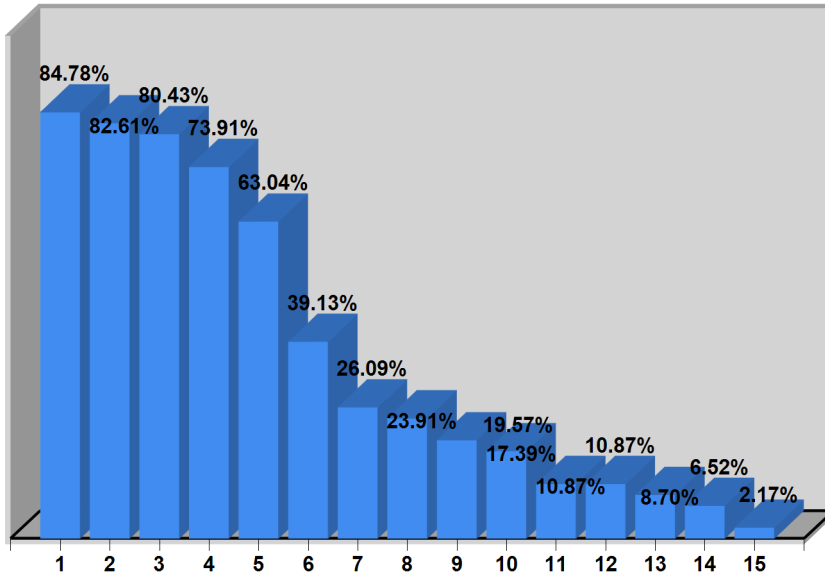

Edad	Cantidad de Legajos	%
1	39	84.78%
2	38	82.61%
3	37	80.43%
4	34	73.91%
5	29	63.04%
6	18	39.13%
7	12	26.09%
8	11	23.91%
9	9	19.57%
10	8	17.39%
11	5	10.87%
12	5	10.87%
13	4	8.70%
14	3	6.52%
15	1	2.17%

Grupo de niños	Cantidad	%
Aceptan	30	65.22%
No aceptan	16	34.78%
Total	46	100.00%

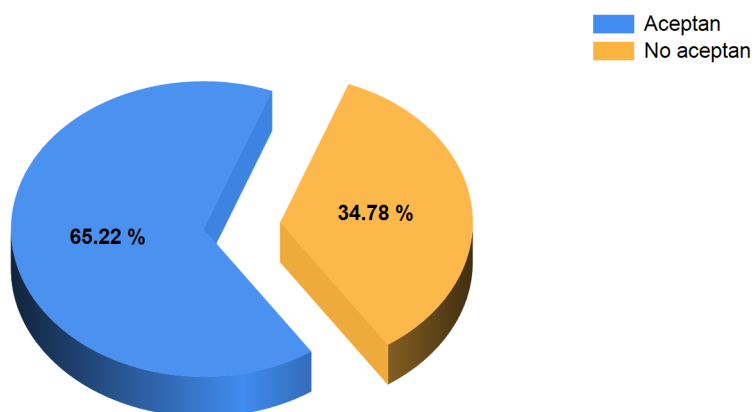
Disponibilidad para Grupos de niños

Discapacidad / Enfermedad	Cantidad	%
Aceptan	2	4.35%
No aceptan	44	95.65%
Total	46	100.00%

Disponibilidad para Discapacidades / Enfermedades

